



ΕΛΙΔΕΚ.
Ελληνικό Ίδρυμα Έρευνας & Καινοτομίας

Hi.Ed.WEP

Περιγραφή Χρηματοδοτούμενου Ερευνητικού Έργου
1η Προκήρυξη Ερευνητικών Έργων ΕΛ.ΙΔ.Ε.Κ. για την
ενίσχυση των Μελών ΔΕΠ και Ερευνητών/τριών και την
προμήθεια ερευνητικού εξοπλισμού μεγάλης αξίας

Τίτλος Ερευνητικού Έργου: Προγράμματα Πρακτικής Άσκησης στην Ανώτατη Εκπαίδευση

Επιστημονική Υπεύθυνη: Σοφία Μπουτσιούκη

Φιλικός προς τον αναγνώστη τίτλος: Hi.Ed.WEP

Επιστημονική Περιοχή: Κοινωνικές Επιστήμες

Φορέας Προέλευσης και Χώρα: Πανεπιστήμιο Μακεδονίας, Ελλάδα

Φορέας Υποδοχής: Πανεπιστήμιο Μακεδονίας

Συνεργαζόμενος Φορέας: -

Ιστοσελίδα προβολής του Έργου: <https://hiedwep.uom.gr/>

Ποσό Χρηματοδότησης: 155.540,00 €

Διάρκεια Χρηματοδότησης: 24 μήνες

ΠΡΟΓΡΑΜΜΑΤΑ ΠΡΑΚΤΙΚΗΣ ΑΣΚΗΣΗΣ ΣΤΗΝ ΑΝΩΤΑΤΗ ΕΚΠΑΙΔΕΥΣΗ

Διάρκεια Προγράμματος 2 έτη
Προϋπολογισμός 155.540 Ευρώ

ΠΑΝΕΠΙΣΤΗΜΙΟ ΜΑΚΕΔΟΝΙΑΣ
ΕΙΔΙΚΟΣ ΛΟΓΑΡΙΑΣΜΟΣ
ΚΟΝΔΥΛΙΩΝ ΕΡΕΥΝΑΣ ΑΠΘ



Πρώτος άξονας: Συγκριτική διερεύνηση του θεσμικού πλαισίου.

- Ανάλυση των συλλογικών, των διαφοροποιήσεων και των ιδιομορφιών των προγραμμάτων αναφορικά με την οργάνωση, την εφαρμογή και τη διασφάλιση των ποιοτικών χαρακτηριστικών τους.
- Διερεύνηση της ύπαρξης και του εύρους διασπάρξης των ελληνικών προγραμμάτων πρακτικής άσκησης με το προωθημένο από την Ευρωπαϊκή Ένωση πλαίσιο για την πρακτική άσκηση και τις σχετικές κατευθυντήριες γραμμές.
- Καταγραφή και ανάλυση των κανονιστικών πλαισίων σύμφωνα με τα οποία πραγματοποιείται η οργάνωση και η διαχείριση των προγραμμάτων πρακτικής άσκησης για τους φοιτητές σε κάθε ίδρυμα ανώτατης εκπαίδευσης. Η επίδωξη αυτού του στόχου είναι η τελική διαμόρφωση ενός ενιαίου προτύπου με ποιοτικά χαρακτηριστικά και με δυνατότητα προσαρμογής στο ευρωπαϊκό θεσμικό σύστημα.
- Διακρίβωση των διαδικασιών με τις οποίες επικρατούνται οι δεξιότητες των στελεχών των πανεπιστημιακών δομών πρακτικής άσκησης και αξιολογείται η διεθνής εμπειρία.

Δεύτερος άξονας: Κοινωνικοί εταίροι

- Αποτύπωση των αντιλήψεων, καθώς και του πλαισίου συμμετοχής των κοινωνικών εταίρων αναφορικά με την οργάνωση και την πραγματοποίηση των προγραμμάτων πρακτικής άσκησης με ωφελούμενους τους φοιτητές τριτοβάθμιας εκπαίδευσης.
- Καταγραφή των αντιλήψεων και των στάσεων των κοινωνικών εταίρων σε ό,τι αφορά τη μάθηση στο χώρο εργασίας (work-based learning - WBL).
- Καταγραφή και ανάλυση των κανονιστικών πλαισίων σύμφωνα με τα οποία πραγματοποιείται η οργάνωση και η διαχείριση των προγραμμάτων πρακτικής άσκησης για τους φοιτητές σε κάθε ίδρυμα ανώτατης εκπαίδευσης. Η επίδωξη αυτού του στόχου είναι η τελική διαμόρφωση ενός ενιαίου προτύπου με ποιοτικά χαρακτηριστικά και με δυνατότητα προσαρμογής στο ευρωπαϊκό θεσμικό σύστημα.
- Καταγραφή των προσδοκιών και των προτάσεων των κοινωνικών εταίρων σχετικά με τη λειτουργική βελτίωση των υφιστάμενων συστημάτων, αλλά και αναφορικά με τη διαμόρφωση ενός ελκυστικού και αξιόπιστου συστήματος κινήτρων που θα μπορούσε να οδηγήσει σε αναβάθμιση της συμμετοχής τους και σε βελτίωση της αποτελεσματικότητας των προγραμμάτων.

Επιστημονικά Υπεύθυνη:
Επίκουρος Καθηγήτρια Σοφία Μπουτσιούκη



Η ερευνητική εργασία υποστηρίζεται από το Ελληνικό Ίδρυμα Έρευνας και Καινοτομίας (ΕΛΙΔ.Ε.Κ.) στο πλαίσιο της Αρμόδιας «1η Προκήρυξη ερευνητικών έργων ΕΛΙΔ.Ε.Κ. για την κάλυψη των μέσων ΔΕΠ και Ερευνητών/τριών και την προμήθεια ερευνητικού εξοπλισμού μεγάλης αξίας» (Αριθμός Έργου: 2590)

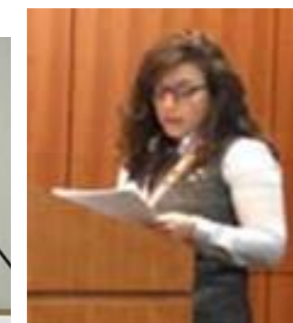

Σύνοψη Ερευνητικού Έργου

Το ερευνητικό έργο Higher Education Work Experience Programmes αφορά τα προγράμματα πρακτικής άσκησης που οργανώνονται για τους φοιτητές από τις εξειδικευμένες δομές των ελληνικών Ανώτατων Εκπαιδευτικών Ιδρυμάτων (ΑΕΙ). Τα προγράμματα αυτά αποσκοπούν στην παροχή υποστήριξης στους φοιτητές, προκειμένου να έλθουν σε επαφή με τον χώρο της αγοράς εργασίας, να βιώσουν τη δοκιμασία των θεωρητικών τους γνώσεων στο πραγματικό εργασιακό περιβάλλον και να αποκτήσουν την επαγγελματική εμπειρία που είναι πολύτιμη και απαραίτητη για τη μελλοντική τους σταδιοδρομία. Ο κύριος σκοπός του έργου είναι διττός. Αφενός, αποσκοπεί να συμβάλει στη βελτίωση της επικοινωνίας και της διάδρασης μεταξύ των ανώτατων εκπαιδευτικών ιδρυμάτων και των κοινωνικών εταίρων σε θεσμικό και επιχειρησιακό επίπεδο, με τρόπο ώστε να ενισχύεται η ποιότητα, η αξιοπιστία, η ελκυστικότητα και η αποτελεσματικότητα των προγραμμάτων πρακτικής άσκησης. Αφετέρου, επιχειρεί να αναδείξει τα συγκεκριμένα προγράμματα σε ουσιαστικούς μηχανισμούς υποστήριξης της ομαλής μετάβασης των αποφοίτων από τις ακαδημαϊκές σπουδές στην αγορά εργασίας. Για το λόγο αυτό, η ερευνητική προσέγγιση οργανώνεται σε δύο άξονες. Ο πρώτος άξονας αφορά το θεσμικό πλαίσιο που διέπει τα προγράμματα πρακτικής άσκησης που προσφέρουν τα ελληνικά ιδρύματα τριτοβάθμιας εκπαίδευσης. Ο δεύτερος άξονας αφορά τον προσδιορισμό των αντιλήψεων και των συνθηκών συμμετοχής των κοινωνικών εταίρων -εργοδοτών και εργαζομένων- σε θέματα επαγγελματικής εμπειρίας στην τριτοβάθμια εκπαίδευση. Το Hi.Ed.WEP θα πραγματοποιήσει μια συγκριτική προσέγγιση του τρέχοντος θεσμικού πλαισίου και των ειδικών χαρακτηριστικών των προγραμμάτων πρακτικής άσκησης που οργανώνονται από ελληνικά ιδρύματα τριτοβάθμιας εκπαίδευσης. Ταυτόχρονα, θα καθορίσει το βαθμό εναρμόνισης τους με το ευρωπαϊκό θεσμικό πλαίσιο.

Πρωτοτυπία του Ερευνητικού Έργου

Το Hi.Ed.WEP θα πραγματοποιήσει μια συγκριτική προσέγγιση του τρέχοντος θεσμικού πλαισίου και των ειδικών χαρακτηριστικών των προγραμμάτων απόκτησης εργασιακής εμπειρίας που οργανώνονται από ελληνικά ιδρύματα τριτοβάθμιας εκπαίδευσης. Ταυτόχρονα, θα καθορίσει το βαθμό εναρμόνισης με το ευρωπαϊκό θεσμικό πλαίσιο. Επιπλέον, η ερευνητική διαδικασία μέσω της διερεύνησης των αντιλήψεων των κοινωνικών εταίρων σχετικά με τις συγκεκριμένες πρωτοβουλίες θα αξιοποιήσει τα ευρήματα προκειμένου να κάνει συγκεκριμένες συστάσεις, που θα επιτρέψουν στον κόσμο της εργασίας να γίνει πιο ενεργός σε ένα ευρύτερο πλαίσιο δράσεων που σχετίζονται με τη μετάβαση των νέων στην αγορά εργασίας. Το έργο φιλοδοξεί να θέσει τα θεμέλια για μια ευρύτερη διαβούλευση με στόχο τη βελτίωση των θεσμικών και επιχειρησιακών χαρακτηριστικών των προγραμμάτων απόκτησης επαγγελματικής εμπειρίας των ΑΕΙ και την ενίσχυση της αλληλεπίδρασης μεταξύ πανεπιστημίων και κοινωνικών εταίρων, η οποία θα αυξήσει την αποτελεσματικότητά τους.

Αναμενόμενα αποτελέσματα & Αντίκτυπος του Ερευνητικού Έργου

Το έργο Hi.Ed.WEP μπορεί να συμβάλει ουσιαστικά στην πλήρη κατανόηση του υπάρχοντος πλαισίου πρακτικής άσκησης που αναπτύσσεται και εφαρμόζεται από τα ελληνικά ιδρύματα τριτοβάθμιας εκπαίδευσης, καθώς και σε μια πιο διαφανή διάδοση ορθών πρακτικών. Αυτές οι πληροφορίες μπορούν να βοηθήσουν στη βελτίωση της ποιότητας όχι μόνο της πρακτικής άσκησης στην τριτοβάθμια εκπαίδευση, αλλά και των πρωτοβουλιών που σχετίζονται με την απόκτηση επαγγελματικής εμπειρίας σε άλλα επίπεδα εκπαίδευσης (π.χ. μαθητεία) ή παρόμοιων προγραμμάτων που προσφέρονται ανεξάρτητα από παράγοντες της αγοράς εργασίας ή από δημόσιους φορείς. Το Hi.Ed.WEP αναμένεται επίσης να αποφέρει ορισμένα οικονομικά οφέλη. Μια αναλυτική προσέγγιση στις διάφορες διαστάσεις αυτού του ζητήματος μπορεί να συμβάλει στην αποτελεσματικότερη χρήση των πόρων (ανθρώπινων, υλικών, οικονομικών), επιτρέποντας καλύτερη ποιότητα εκπαίδευσης και βιώσιμες τοποθετήσεις, καθώς και μια πιο σταθερή συμμετοχή των κοινωνικών εταίρων. Τα αποτελέσματα της έρευνας όχι μόνο θα μπορούσαν να ενισχύσουν την ανάπτυξη προγραμμάτων σπουδών που θα συνδέονται στενότερα με τις ανάγκες της αγοράς εργασίας, αλλά θα μπορούσαν επίσης να καταστήσουν τα προγράμματα πρακτικής άσκησης ένα οργανικό μέρος του σχεδιασμού που αφορά τη διασύνδεση της μάθησης με την επαγγελματική κατάρτιση. Με αυτόν τον τρόπο οι φοιτητές μπορούν να κινητοποιηθούν ώστε να μπορούν να ενσωματωθούν ομαλά στην αγορά εργασίας ως απόφοιτοι. Όσον αφορά τον κοινωνικό αντίκτυπο του ερευνητικού προγράμματος Hi.Ed.WEP, θα προσφέρει την ευκαιρία στους κοινωνικούς εταίρους να διαμορφώσουν πιο συγκεκριμένες αντιλήψεις και να ενισχύσουν την παρουσία τους στα προγράμματα πρακτικής άσκησης.

Η σημασία της χρηματοδότησης

Η χρηματοδότηση του Hi.Ed.WEP από το ΕΛΙΔΕΚ προσφέρει στα μέλη της ερευνητικής ομάδας, τα οποία υπηρετούν διαφορετικούς, αλλά διασυνδεδεμένους επιστημονικούς χώρους, την ευκαιρία να συνεργαστούν οργανωμένα και να συνδυάσουν τις γνώσεις, την εξειδικευμένη τεχνογνωσία και την εμπειρία τους για την παραγωγή καινοτόμου και ποιοτικού ερευνητικού έργου. Επιπλέον, είναι ιδιαίτερα σημαντική η ευκαιρία για τους νέους ερευνητές που συμμετέχουν στην ομάδα του Hi.Ed.WEP να βελτιώσουν την επιστημονική μεθοδολογία και τις ερευνητικές ικανότητές τους μέσα από τη συνεργασία με τα υπόλοιπα μέλη της για την επίτευξη των κοινών ερευνητικών στόχων. Η χρηματοδότηση από το ΕΛΙΔΕΚ προσφέρει ακόμη την ευκαιρία στην ερευνητική ομάδα να δημοσιοποιήσει τα αποτελέσματα των ερευνητικών δραστηριοτήτων συμμετέχοντας σε συνέδρια, δημοσιεύοντας εργασίες σε επιστημονικά περιοδικά και πρακτικά συνεδρίων, και διοργανώνοντας ημερίδες. Τέλος, η υποστήριξη του ΕΛΙΔΕΚ ενισχύει την ευρύτερη αναγνώριση του συγκεκριμένου ερευνητικού έργου και διευκολύνει την συνεργασία με διάφορους φορείς.



ΕΛΙΔΕΚ.
Ελληνικό Ίδρυμα Έρευνας & Καινοτομίας

ΕΠΙΚΟΙΝΩΝΙΑ

Λ. Συγγρού 185 & Σάρδεων 2
ΤΚ. 17121, Νέα Σμύρνη, Ελλάδα
210 64 12 410, 420
communication@elidek.gr
www.elidek.gr